SIMPLY
CLEVER
CLEANING

Basics

Produkte und Infos zur Hygiene in der Lebensmittelindustrie

HYGIENE

Reinigung und Desinfektion
in der Brau- & Getränkeindustrie

Bereich / Abteilung	Produkt	pH	Inhaltsstoffe	Anwendung	Dosierung
Produktionsanlagen					
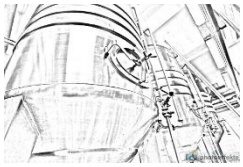	**Clean SPR**		NaOH, Na-Hypochlorit	Chloralkalisches Reinigungsmittel für die CIP/Umlaufreinigung. Schaumlos. Leitwertsteuerbar. CIP-Stapelfähig.	1,0-2,0%
	ADC 5000 LF		NaOH, KOH, org. Säuren, Tenside	Stark alkalisches, schaumgedämpftes Reinigungsmittel für die CIP/Umlaufreinigung. Schaumlos. Leitwertsteuerbar. Stapelfähig	2,0 – 3,0 %
	Additiv MGA		Wasserstoffperoxid, Netzmittel, Phosphonsäure, Stabilisatoren	Desinfektionsmittel und Reinigungsverstärker (Booster) für alkalische Reinigungslösungen	0,5 – 1,0 %
	Clean AL 2		Komplexbildner, Phosphorsäure, Polymere, Hilfstoffe	Reinigungsverstärkendes, schaumdämpfendes Additiv für alkalische Reinigungslösungen.	0,1 – 0,3 %
	Primusol PA 608 Plus		Phosphorsäure, Wasserstoffperoxid	Primusol PA-608 plus ist ein hochwirksames Reinigungs- und Desinfektionsmittel mit Wasserstoffperoxid als reinigungsverstärkenden und keimtötenden Wirkstoff.	0,5-2,0%
	Primusol CIP-NPR		Natriumhydroxid	Alkalisches Reinigungsmittel, CIP geeignet. **Nicht geeignet für Aluminium, Zink und Leichtmetalle**.	0,5-4,0%
	ACID OPC		Methansulfonsäure	ACID OPC ist ein Einphasenreinigungsmittel und eignet sich zur Reinigung von anorganischen und organischen Verschmutzungen. Die bei der CIP Reinigung störende Schaumbildung wird wirkungsvoll unterdrückt	0,5-3,0%
	Rauchteerlöser UB		Natriumhydroxid	Spezialreiniger für Räucherkammern und Raucherzeuger. Das Produkt kann sowohl mit einem internen automatisch arbeitenden Reinigungssystem, als auch mit einem externen Sprüh- oder Schaumsystem auf die zu reinigenden Oberflächen aufgebracht werden. **Nicht für Aluminium, Zink und Leichtmetalle und lackierte Oberflächen geeignet.**	0,5-10%
Desinfektion					
	Primuzon PE 15		Wasserstoffperoxid, Peroxyessigsäure (15 %), Essigsäure, Stabilisatoren	Desinfektionsmittel auf Peressigsäurebasis. Für sämtliche Desinfektionsarbeiten (Stand-, Sprüh- und Kreislaufdesinfektion) von Anlagen, Behältern, Leitungen und Schläuchen (PES-Beständigkeit überprüfen)	0,1 – 1%
	Primuzon PE Foam		Wasserstoffperoxid, Peroxyessigsäure (15 %), Essigsäure, Stabilisatoren	Saures Schaumreinigungs- und Desinfektionsmittel. kann im Bereich der Reinigung von Wänden, Böden und zur Außenreinigung von Maschinen, Behältern und Leitungssystemen benutzt werden. Das Produkt eignet sich besonders zum Reinigen und Desinfizieren von Edelstahl-oberflächen.	0,5-10%
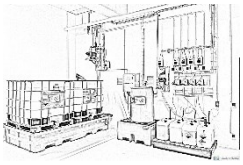	**Primuzon WP 33**		Wasserstoffperoxid, Netzmittel, Phosphonsäure, Stabilisatoren	Desinfektionsmittel und Reinigungsverstärker (Booster) für alkalische Reinigungslösungen	0,5 – 1,0 %
	Cleanexol M		Na-Hypochlorit	Desinfektionsmittel	2 – 10 ppm
	Hasept A+		Alkohole	Universell einsetzbares Desinfektionsmittel, welches ein sehr breites Wirkungsspektrum aufweist und dabei sehr materialschonend und ist. Das Produkt ist bakterizid, sporizid und viruzid. Ein weiterer Vorteil ist das rückstandsfreie Abdampfen, wodurch die besprühten Oberflächen sicher und schnell desinfiziert werden. Für sämtlichen manuellen Desinfektionsarbeiten geeignet.	unverdünnt
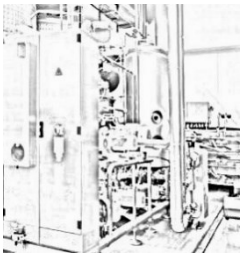	**Hasept sano**		Alkylamin, Tenside	Leicht alkalisches, bakterizides und fungizides Desinfektionsmittel. Universell einsetzbare mit breitem Wirkungsspektrum. Sehr materialschonend und geruchsneutral. Durch den Aufbau aus amphoteren Tensiden und Alkylamin gut ausspülbar und nicht korrosiv, sowie für alle Wasserhärten geeignet.	0,5 – 3%
	Hasept steril		Qart. Amniumverbindungen	Neutrales, bakterizides und fungizides Desinfektionsmittel für die Standdesinfektion. Universell einsetzbar. Sehr breites Wirkungsspektrum, sehr materialschonend und geruchsneutral. Durch den Aufbau aus verschiedenen quartären Ammoniumverbindungen gut ausspülbar und nicht korrosiv. Für sämtliche manuelle Desinfektionsarbeiten geeignet.	0,5 – 3,0 %

Bereich / Abteilung	Produkt	pH	Inhaltsstoffe	Anwendung	Dosierung
	Hasept Domo		Alkohole. ätherische Öle	Alkoholhaltiges Flächendesinfektionsmittel aus Bioalkohol und ätherischen Ölen **aus biologischem Anbau.** **Wirkung gegen Viren getestet nach Leitlinien des Robert Koch Institutes und der DVV, getestet auch nach EN 1650 und EN 1276.** HASEPT domo ist ein universell einsetzbares Flächendesinfektionsmittel, welches ein sehr breites Wirkungsspektrum aufweist und dabei sehr materialschonend und ist. Das Produkt tötet in kürzester Zeit behüllte Viren (Corona) inklusive Noroviren sowie Bakterien ab. Ein weiterer Vorteil ist das rückstandsfreie Abdampfen, wodurch die besprühten Oberflächen sicher und schnell desinfiziert werden.	unverdünnt
	Lösung zur Hygienischen Händedesinfektion nach WHO		Ethanol, Glycerol, Wasserstoffperoxid, Wasser dest.	Hygienische Händedesinfektion nach WHO ist ein hygienisches Händedesinfektionsmittel, welches ein sehr breites Wirkungsspektrum aufweist und dabei auch schonend für die Haut ist. Das Produkt ist bakterizid, fungizid und begrenzt viruzid. Die entsprechenden Mikroorganismen werden innerhalb 30 Sekunden sicher abgetötet.	3 ml zu 100%
Chlordioxidanlage					
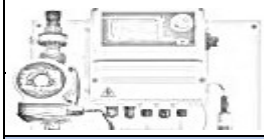	**Primuzon chlorit**		Natriumchlorit	Alkalische Komponente für das Säure-Chlorit-Verfahren	0,5 – 2,0 ppm
	Primuzon S sauer		Salzsäure	Saure Komponente für das Säure-Chlorit-Verfahren	0,5 – 2,0 ppm
Schaumreinigung					
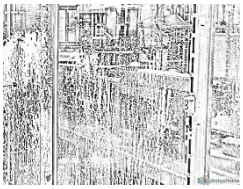	**Desifoam Q sauer**		Phosphorsäure, Quat	Saures Schaumreinigungsmittel mit desinfizierenden Eigenschaften.	2,0 – 5,0 %
	Foam T 19		Phosphorsäure, Quat	Saures Schaumreinigungsmittel mit desinfizierenden Eigenschaften.	2,0 – 5,0 %
	Foam C Alkalisch		NaOH, KOH, Tenside, Phosphonate	Stark alkalisches, CHLORFREIES Schaumreinigungsmittel.	2,0 – 5,0 %
	Foam SC sauer		NaOH, Na.-Hypochlorit, Tenside	Chloralkalisches Schaumreinigungsmittel **NICHT für Buntmetalle geeignet.**	2,0 – 5,0 %
	Foam T 36		Natriumhydroxid, Kaliumhydroxid, Tenside	Foam T 36 kann im Bereich der Reinigung von Wänden, Böden und zur Außenreinigung von Maschinen, Behältern und Leitungssystemen benutzt werden. Das Produkt hat hohe Schmutz-, Eiweiß- und Fettlösekraft und stark reinigende Wirkung. **Nicht für Aluminium, Zink und Leichtmetalle und lackierte Oberflächen geeignet.**	0,5 – 10%
Unterhalts- und Grundreinigung					
	Primusol BIO-HC 3		NaOH, Na.-Hypochlorit, Phosphonate	Alkalisches, schaumgedämpftes Reinigungsmittel mit desinfizierenden Eigenschaften für die CIP/Umlaufreinigung. Stapelfähig. Leitwertsteuerbar.	2,0 – 3,0 %
	Aktiv FR-2		KOH, Na.-Hypochlorit, Dinatriummetasilikat	Schaumarmes, chloralkalisches Reinigungs- und Desinfektionsmittel für die Bodenreinigung.	1,0 – 3,0 %
	Allzweckreiniger S		Ethanol, QAM, Amin, KOH	Alkalisches Mehrzweckreinigungskonzentrat für den universellen Einsatz	1:10 – 1:200
	Allzweckreiniger mit Seife		Phosphorsäure, Tenside	Saures Reinigungsmittel für säurebeständige Oberflächen. Leicht schäumend.	2,0 – 3,0 %
	Allzweckreiniger mit Alkohol		Anionische und nichtionogene Tenside, Alkohole, Hilfsstoffe	Besonders aktiver und schonender Industriereiniger für alle abwaschbaren Gegenstände und Flächen Selbst hartnäckige Verschmutzungen und Verkrustungen werden schonend gelöst.	1:20 – 1:25
	Neutralreiniger		Anionische und nichtionogene Tenside, Alkohol, Hilfsstoffe	Phosphatfreier, umweltfreundlicher Allroundreiniger. Reinigt Fußböden, Türen, Fliesen und Kacheln etc. Schnell, schonend und gründlich.	60-120 ml auf 8l Wasser
	Clean MS		KOH, Na-Hypochlorit	Spezielles, chloralkalisches Reinigungsmittel mit Inhibitor für Aluminium. Schaumlos. Leitwertsteuerbar. CIP/Stapelfähig	1,0-2,0%
	Allzweckreiniger S		Phosphorsäure, Tensidde, Hilfsstoffe	Entfernt mühelos Kalk, Schmutzränder, Fettablagerungen von Oberflächen wie Edelstahl und Fliesen.	1:30

Bereich / Abteilung	Produkt	pH	Inhaltsstoffe	Anwendung	Dosierung
	Aktiv Glasrein		Wäßrige alkoholische Wirkstofflösung	Gebrauchsfertiger Glasreiniger für alle Glas-, Spiegel- und Kunststoffoberflächen	Bis 1:1 mit Wasser
	Aktiv AHR Violett		Nichtionische Tenside, Phosphonate, Phosphate, Geraniol, Linalool, d-L	Aktiv AHR violett eignet sich zur materialschonenden Reinigung von Oberflächen und Gerätschaften und ist bei sachgemäßer Anwendung ohne Bedenken im Lebensmittelbereich einsetzbar.	10-20ml auf 10l Wasser
	Grundreiniger Hochkonzentrat		Anionenaktive und nichtionogene Tenside, Alkalien, Komplexbildner	Grundreiniger eignet sich zur materialschonenden Reinigung von Oberflächen und Gerätschaften. Das Produkt ist bei sachgemäßer Anwendung zur Reinigung von Anlagen und Gerätschaften im Lebensmittelbereich ohne Bedenken einsetzbar. Grundreiniger zeichnet sich auch durch sein hohes Wasserhärtebindevermögen aus, die enthaltenen Komplexbildner und Inhibitoren sorgen für eine schonende effektive Reinigung. Die im Produkt enthaltenen Wirkstoffe entfernen sehr gut Öle, Fette und andere organischen und anorganischen Ablagerungen.	0,5 – 5%
Sanitärbereich					
	Allzweckreiniger S		Phosphorsäure, Tensidde, Hilfsstoffe	Entfernt mühelos Kalk, Schmutzränder, Fettablagerungen von Oberflächen wie Edelstahl und Fliesen.	1:30
	Aktiv Glasrein		Wäßrige alkoholische Wirkstofflösung	Gebrauchsfertiger Glasreiniger für alle Glas-, Spiegel- und Kunststoffoberflächen	Bis 1:1 mit Wasser
	Aktiv AHR Violett		Nichtionische Tenside, Phosphonate, Phospahte, Geraniol, Linalool, d-L	Aktiv AHR violett eignet sich zur materialschonenden Reinigung von Oberflächen und Gerätschaften und ist bei sachgemäßer Anwendung ohne Bedenken im Lebensmittelbereich einsetzbar.	10-20ml auf 10l Wasser
	Hasept Domo		Alkohole. ätherische Öle	Alkoholhaltiges Flächendesinfektionsmittel aus Bioalkohol und ätherischen Ölen **aus biologischem Anbau.** **Wirkung gegen Viren getestet nach Leitlinien des Robert Koch Institutes und der DVV, getestet auch nach EN 1650 und EN 1276.** HASEPT domo ist ein universell einsetzbares Flächendesinfektionsmittel, welches ein sehr breites Wirkungsspektrum aufweist und dabei sehr materialschonend und ist. Das Produkt tötet in kürzester Zeit behüllte Viren (Corona) inklusive Noroviren sowie Bakterien ab. Ein weiterer Vorteil ist das rückstandsfreie Abdampfen, wodurch die besprühten Oberflächen sicher und schnell desinfiziert werden.	unverdünnt
	Hasept A+		Alkohole	Universell einsetzbares Desinfektionsmittel, welches ein sehr breites Wirkungsspektrum aufweist und dabei sehr materialschonend und ist. Das Produkt ist bakterizid, sporizid und viruzid. Ein weiterer Vorteil ist das rückstandsfreie Abdampfen, wodurch die besprühten Oberflächen sicher und schnell desinfiziert werden. Für sämtlichen manuellen Desinfektionsarbeiten geeignet.	unverdünnt
Additive für Kesselspeisewasser					
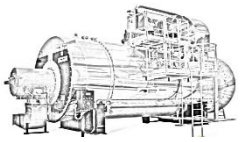	**Primusol TNP-K5**		Trinatriumphosphat	Härtebinder und Korrosionsschutz für Kesselsysteme	10 – 30 mg/l
	Primusol Sulfit		Natriumsulfit	Sauerstoffbindemittel für Dampfkesselsysteme	5 – 20 mg/l
	Primucor 41		Auf Taninbasis	Nicht Dampfflüchtig	-
	Primucor 41 K		Auf Taninbasis	Dampfflüchtig	-

Zeichenerklärung

Stoffeinteilung		
Alkalisch	Sauer	Neutral
Schwach alkalisch	Schwach sauer	

Online-Shop Equipment

Unser **Onlineshop www.gasthausbrauerei24.de** ist nicht nur auf Brauereien ausgelegt, er bietet auch aktuelle Produkte für die Lebensmittelindustrie. Schauen Sie einfach unverbindlich bei uns vorbei. Wir freuen uns auf Sie.

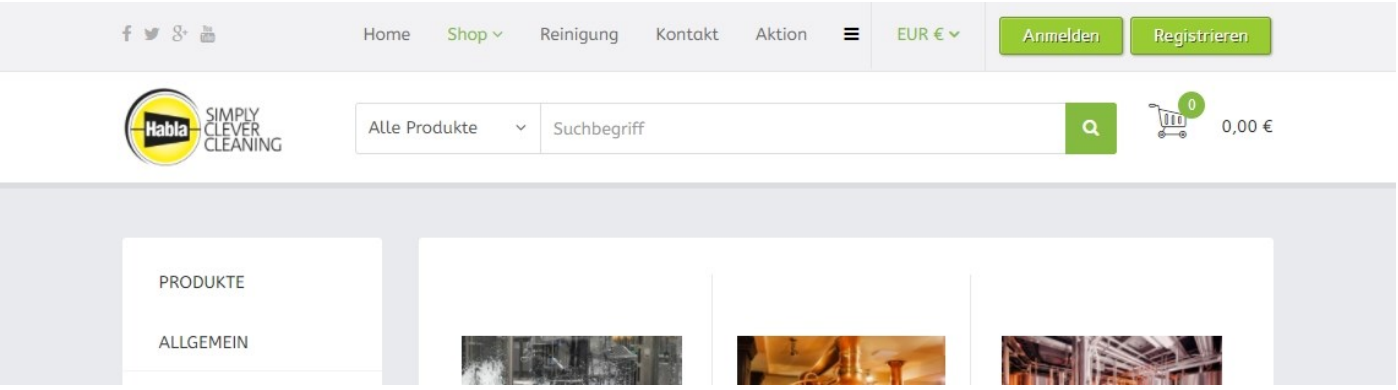

Dosierequipment und Schaumanlagen

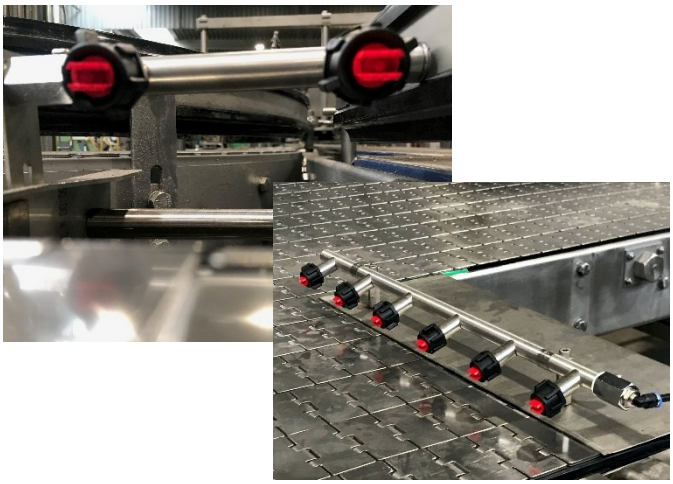

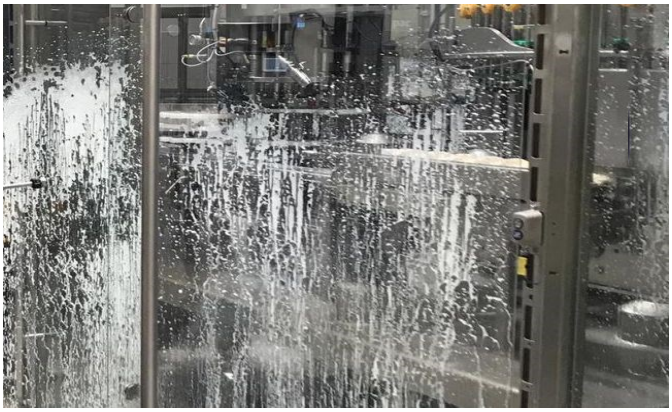

SIMPLY CLEVER eLearning

SCHULUNGEN

Weiterbildung von zu Hause oder mit uns direkt im Betrieb

Mit Habla eLearning bieten wir unseren Kunden eine flexible Möglichkeit ihre Mitarbeiter zu schulen

Aktuell sind folgende Kurse auf unserer eLearning Plattform verfügbar:

- **Allgemeiner Umgang mit Gefahrstoffen**
- **Hygiene in Lebensmittelbetrieben**

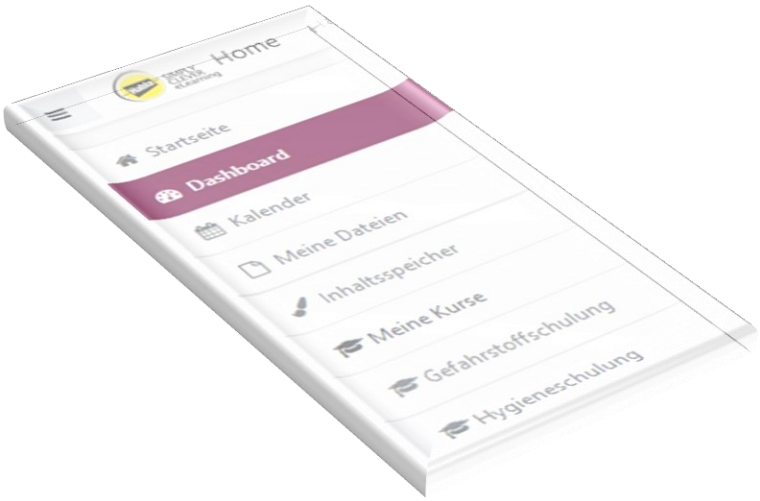

Dies entbindet den Arbeitgeber jedoch nicht von eventuellen gesetzlichen Anforderungen.

Explizit weisen wir diesbezüglich darauf hin, dass unser eLearning Kurs „Allgemeiner Umgang mit Gefahrstoffen“ den Arbeitgeber nicht nicht von den Anforderungen des §14 Abs. 2 Gefahrstoffverordnung (GefStoffV) befreit.

*Laut § 14 Abs. 2 Gefahrstoffverordnung (GefStoffV) muss der Arbeitgeber sicherstellen, dass seine Beschäftigten „**anhand der Betriebsanweisungen**… über alle auftretenden Gefährdungen und entsprechende Schutzmaßnahmen **mündlich** unterwiesen werden.“*

Weiterhin bieten wir unsere bewährten Präsenzkurse an, bei denen Ihre Mitarbeiter direkt vor Ort von unseren Experten geschult werden.

SIE ENTSCHEIDEN

OB PRÄSENZUNTERRRICHT, ODER eLearning VON ZU HAUSE

MIT UNSEREN KURSEN LIEGEN SIE GARANTIERT IMMER RICHTIG

SIMPLY CLEVER eLearning

SCHULUNGEN

Weiterbildung von zu Hause
oder mit uns direkt im Betrieb

Unsere Kurse

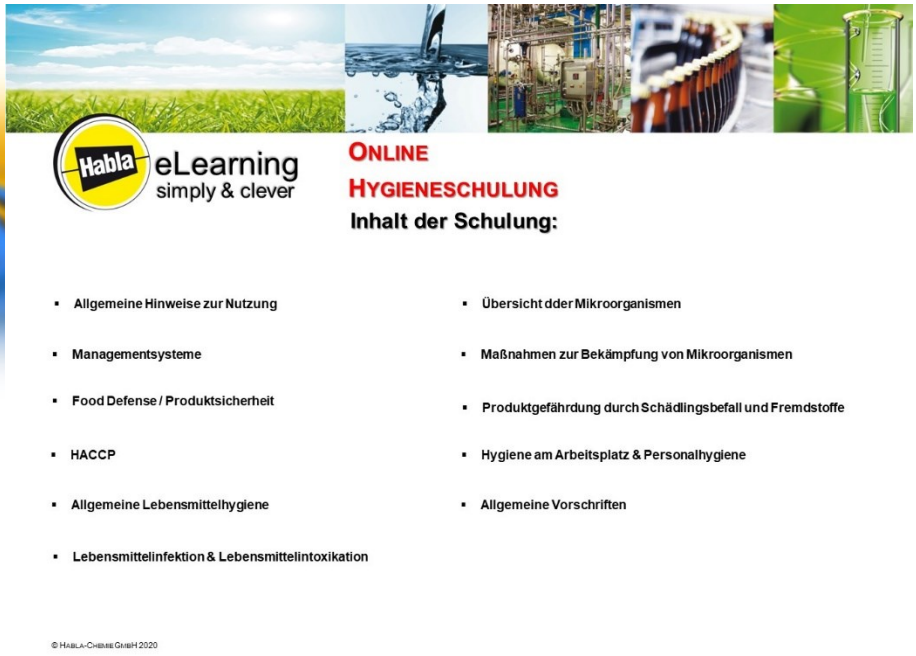

Alle unsere Produkte stammen aus nachhaltiger Produktion. Das bedeutet, dass die Herstellung unserer Produkte immer durch wirtschaftlich sinnvolle Prozesse erfolgt, welche negative Auswirkungen auf die Umwelt minimieren und gleichzeitig Energie und natürliche Ressourcen schonen.

Unsere biologisch abbaubaren Produkte sind an dem grün gedruckten Produktnamen erkennbar.

Effektive und kostengünstige Komplettlösungen aus einer Hand

Mit mehr als 50 Jahre Erfahrung in der Lebensmittelindustrie kennen wir alle Abläufe bis ins Detail und haben für jede Anforderung die entsprechenden Fachleute.

Sie sagen uns, welche Wünsche Sie haben, den Rest übernehmen wir für Sie

- Hochwirksame Reinigungs- und Desinfektionssysteme
- Beratung vor Ort durch unsere hochqualifizierten Servicemitarbeiter
- Training und Schulung im Betrieb oder per eLearning online bequem von zu Hause aus
- eShop

Weitere Informationen entnehmen Sie bitte unseren Sicherheitsdatenblättern sowie Betriebsanweisungen. Bei Fragen wenden Sie sich bitte an Ihren zuständigen Außendienst oder rufen Sie uns einfach an.

Alle angeführten Produkte sind ausschließlich für industrielle Zwecke bestimmt. Diese Informationen beziehen sich lediglich auf oben genannte Produkte und muss nicht gültig zu sein, wenn diese mit anderen Produkten oder in einem beliebigen Prozeß eingesetzt werden. Die Informationen entsprechen unseren heutigen Kenntnissen und werden mit bestem Gewissen, allerdings ohne eine Garantie gegeben. Es bleibt in der Verantwortlichkeit des Benutzers, sich davon zu überzeugen, ob die Information vollständig und für seinen besonderen Verwendungszweck des Produktes geeignet ist.

Neben Qualitätssicherung wird bei HABLA traditionell der Umweltschutz großgeschrieben

Darum achten wir bei unseren Produkten und Dienstleistungen zwar stets auf höchste Qualität und perfekten Service - aber nie auf Kosten der Umwelt.

Wir tragen mit allen uns zur Verfügung stehenden technischen, personellen und finanziellen Mitteln dazu bei, unsere Umwelt zu schonen, Ressourcen zu sparen und Abfall zu vermeiden.

- Strikte und kontinuierliche Berücksichtigung umweltrelevanter Vorgaben in allen Produktions- & Servicestufen
- Vermeidung und Minimierung von Umweltbelastungen durch nachhaltige Wirtschafts- und Betriebsweise

LGA InterCert
Zertifiziertes
QM/UM System
DIN EN ISO 9001:2015 /
14001:2015

Habla-Chemie GmbH, Ha.-Chemie-Str. 1, D-95511 Mistelbach, Germany
Tel.: +49 (0)9201 991-0, Fax: +49 (0)921 991-40, E-Mail: info@habla.de